

# Portuguese Educational System



# The Coordination of the Policy for Educational System is the responsibility of

- The Ministry of Education  
(Tiago Rodrigues)



- The Ministry of Science, Technology and Higher Education  
(Manuel Heitor)



# Portuguese Educational System

## Pre-school education

- 3-5 years old

## Compulsory Education

- 1st cycle ( 4 years)
- 2nd cycle (2 years)
- 3rd cycle (3 years)
- Upper secondary education (3 years)

## Higher Education

- University
- Polytechnics

# Portuguese Educational System

- Pre-school education :
  - ✓ Optional
  - ✓ Provided in state run – free of charge
  - ✓ Provided in private nursery schools – fees are paid



# Portuguese Educational System

- **Compulsory Education:**
  - ✓ **1st cycle** – one generalist teacher; usually supported by other teachers in specialised areas (music, english, physical education...)
  - ✓ **2nd cycle** – subject specialist teachers or curricular area teachers
  - ✓ **3rd cycle and Upper Secondary School** – specialist teachers

# Portuguese Educational System

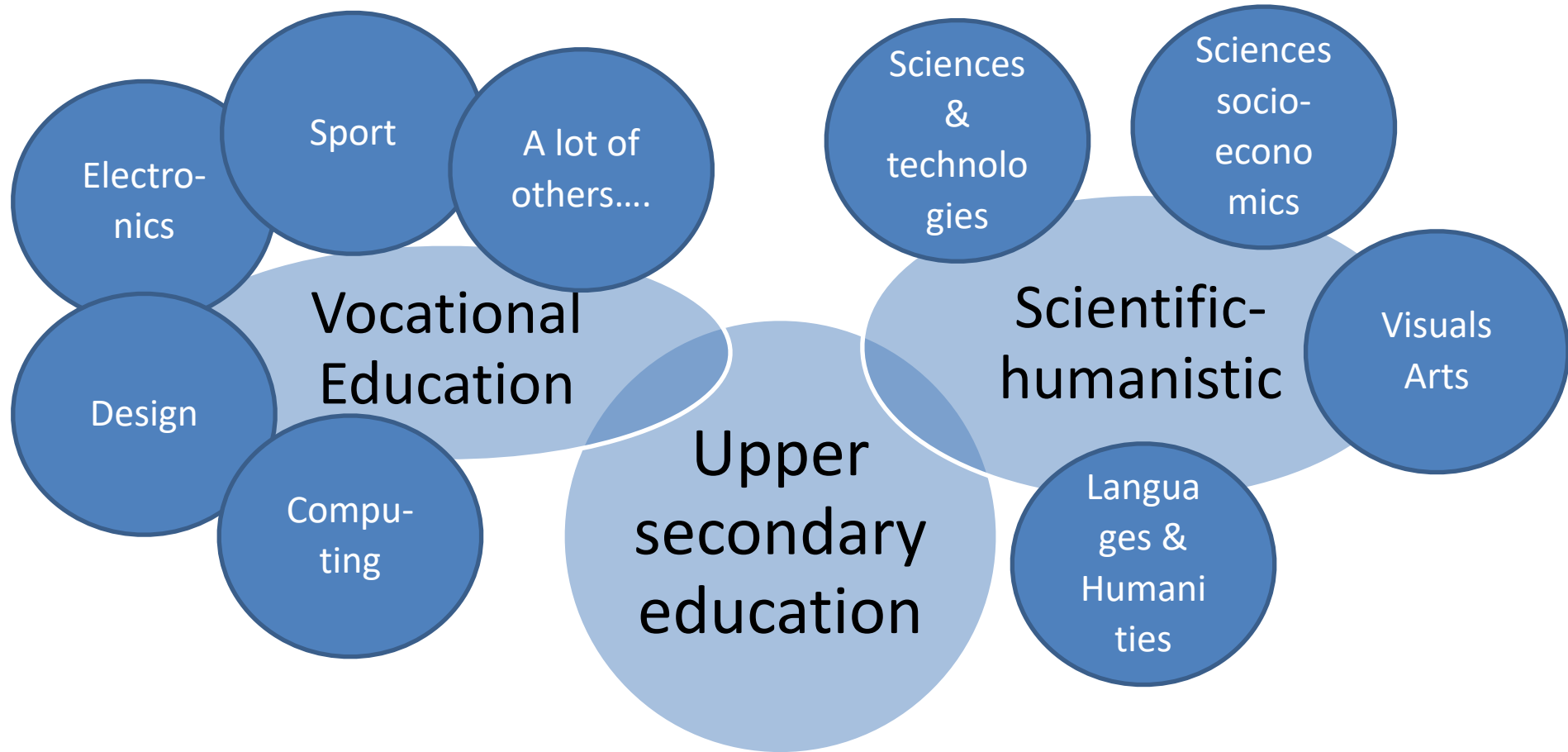

# Portuguese Educational System

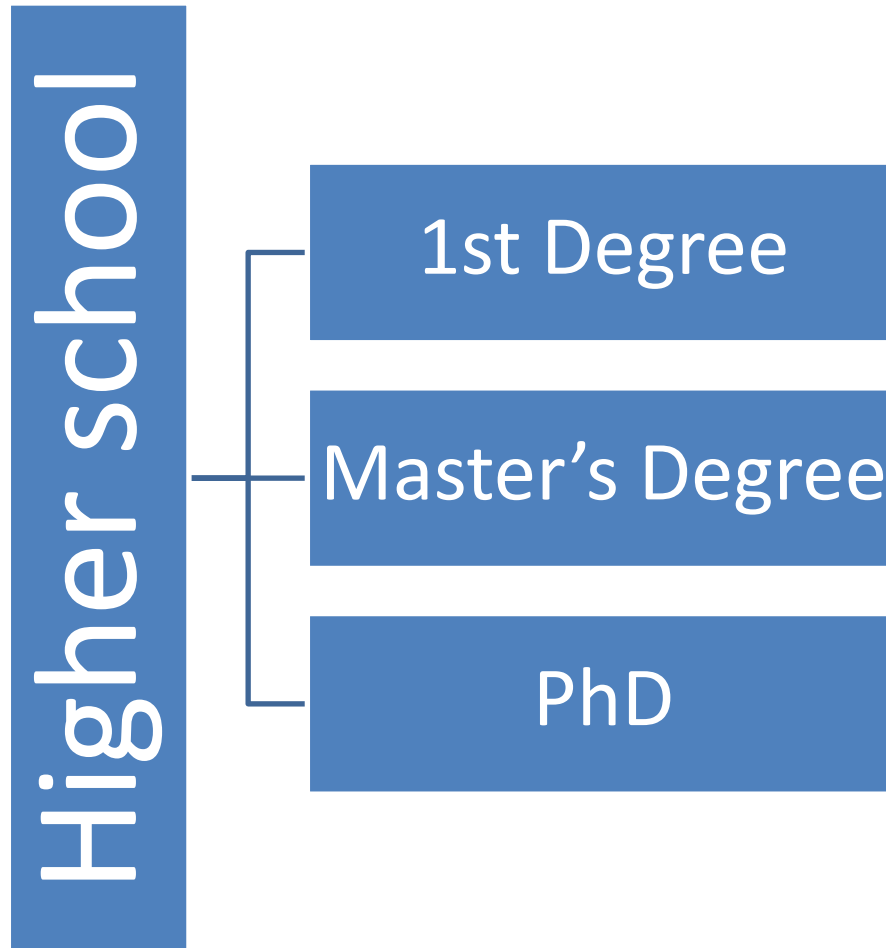

# Portuguese Educational System

- Parents cooperation



- They participate through their representatives in the General Council and in the class teachers assembly
- Each class has a class director who sets contacts between parents and school



# Portuguese Educational System

- Direction of public schools

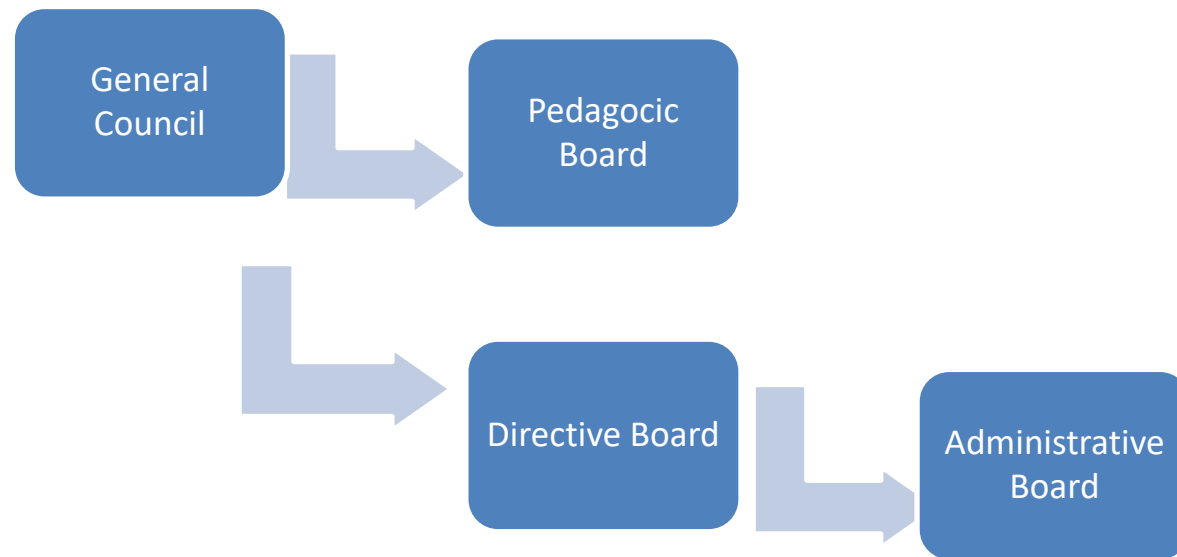

# Portuguese Educational System

|  |                  |
|--|------------------|
| <b>Number of students enrolled - Total</b> |                  |
| <b>1978</b>                                | <b>1 848 646</b> |
| <b>2017</b>                                | <b>2 020 494</b> |
| In the Pre – school                        |                  |
| 1961                                       | 6 528            |
| 2017                                       | 252 959          |
| In the 1st cycle                           |                  |
| 1961                                       | 887 235          |
| 2017                                       | 404 010          |
| In the 2nd cycle                           |                  |
| 1961                                       | 78 064           |
| 2017                                       | 225 794          |
| In the 3rd cycle                           |                  |
| 1961                                       | 101 172          |
| 2017                                       | 370 202          |

# Portuguese Educational System

|                                      |                |
|--------------------------------------|----------------|
| <b>In the upper secondary school</b> |                |
| <b>1961</b>                          | <b>13 116</b>  |
| <b>2017</b>                          | <b>399 775</b> |
| <b>In Higher school</b>              |                |
| <b>1978</b>                          | <b>81 582</b>  |
| <b>2017</b>                          | <b>361 943</b> |
|                                      |                |

# Portuguese Educational System

Escola E B 1

Horário de trabalho

Nome: *Maria de Fátima da Graça Ventura Brás*

Categoria Profissional: *Professora do Quadro de Agrupamento*

| Horas                | 2ª feira | 3ª feira | 4ª feira   | 5ª feira   | 6ª feira |
|----------------------|----------|----------|------------|------------|----------|
| 09h<br>às<br>10h     | P        | Mat.     | E. Meio    | P          | P        |
| INTERVALO            |          |          |            |            |          |
| 10h30<br>às<br>11h30 | P        | Mat.     | Mat.       | P          | Mat.     |
| 11h30<br>às<br>12h30 | E.Meio   | P.       | Mat.       | AE         | Mat.     |
| 12h30-<br>-14h       | Almoço   | Almoço   | Almoço     | Almoço     | Almoço   |
| 14h<br>às<br>15h     | Mat      | P.       | Expressões | Expressões | E. Meio  |
| 15h<br>Às<br>16h     | AE       | Inglês   | OC         | Expressões | Inglês   |
| INTERVALO            |          |          |            |            |          |
| 16h30<br>às<br>17h30 | AEC      | AEC      | AEC        | AEC        | AEC      |

É possível fazer este horário com 5 horas de AEC, do 1.º ao 4.º ano.

No 1.º e 2.º anos, a oferta de Inglês pode ser substituída por mais um

tempo de Estudo do Meio e Expressões, por exemplo.

# Portuguese Educational System



ESCOLA EB 2,3 ÁLVARO VELHO

Horário da turma: 5.ªA

Afixado em: 7 Setembro de 2017

Ano letivo: 2018 - 2019

| Tempos        | Segunda       | Sala         | Terça   | Sala    | Quarta | Sala | Quinta  | Sala    | Sexta  | Sala |
|---------------|---------------|--------------|---------|---------|--------|------|---------|---------|--------|------|
| 08:15 - 09:05 | CN 5          | 11           |         |         | MAT 2C | 11   | PORT 2C | 11      | EM     | 61   |
| 09:10 - 10:00 | PORT 2C       | 11           | HGP     | 11      |        |      |         |         |        |      |
| 10:20 - 11:10 | CEA           | 24           | MAT 2C  | 16      | CN 5   | 11   | HGP     | 11      | MAT 2C | 16   |
| 11:15 - 12:05 | CIDDES<br>TIC | Biblio<br>31 | PORT 2C | 11      | EV 2C  | 14   | ING 2C  | 11      |        |      |
| 12:15 - 13:05 | ING 2C        | 11           |         |         |        |      |         |         | CN 5   | 11   |
| 13:15 - 14:05 |               |              |         |         |        |      |         |         |        |      |
| 14:10 - 15:00 |               |              |         |         |        |      | EF      | Ginásio | EMRC5  | 13   |
| 15:10 - 16:00 |               |              |         |         |        |      | ET      | 14      |        |      |
| 16:15 - 17:05 |               |              | EF      | Ginásio |        |      |         |         |        |      |
| 17:10 - 18:00 |               |              |         |         |        |      |         |         |        |      |

Entrada em vigor: 17 de setembro de 2018

Data de Validade: 14 de junho de 2019

O Diretor: \_\_\_\_\_

# Portuguese Educational System



ESCOLA EB 2,3 ÁLVARO VELHO

Horário da turma: 8.ºA

Afixado em: 7 Setembro de 2017

Ano letivo: 2018 - 2019

| Tempos        | Segunda      | Sala     | Terça         | Sala      | Quarta       | Sala     | Quinta  | Sala | Sexta  | Sala    |
|---------------|--------------|----------|---------------|-----------|--------------|----------|---------|------|--------|---------|
| 08:15 - 09:05 | ING 8        | 45       | MAT 3C        | 46        | ESP 8        | 45       | PORT 3C | 41   | HIST 8 | 42      |
| 09:10 - 10:00 | GEO 8        | 41       | HIST 8        | 45        |              |          |         |      | EF     | Ginásio |
| 10:20 - 11:10 | CN 8<br>FQ 8 | 27<br>47 | MUSICA<br>TIC | 64b<br>31 | CN 8<br>FQ 8 | 27<br>47 | CN 8    | 45   | MAT 3C | 46      |
| 11:15 - 12:05 | PORT 3C      | 63       | EF            | Ginásio   | MAT 3C       | 42       |         |      |        |         |
| 12:15 - 13:05 |              |          |               |           | EC           | 43       | ING 8   | 45   |        |         |
| 13:15 - 14:05 |              |          |               |           |              |          |         |      |        |         |
| 14:10 - 15:00 | EV 8         | 43       | FQ 8          | 45        |              |          |         |      |        |         |
| 15:10 - 16:00 |              |          |               |           |              |          |         |      |        |         |
| 16:15 - 17:05 | ESP 8        | 41       | GEO 8         | 44        |              |          |         |      |        |         |
| 17:10 - 18:00 |              |          | EMRC7C+8      | 41        |              |          |         |      |        |         |

Entrada em vigor: 17 de setembro de 2018

Data de Validade: 14 de junho de 2019

O Diretor: \_\_\_\_\_

# Portuguese Educational System

Agr. de Esc. de Ermesinde  
 4445 ERMESINDE  
 Ano Letivo 2018/2019  
 Turma: 11ºG  
 DT: ALEXAN

|               | Segunda    | Terça               | Quarta               | Quinta     | Sexta               |
|---------------|------------|---------------------|----------------------|------------|---------------------|
| 8:15 - 9:05   | AC G A002  | FR C002<br>ALE C001 | FR C002<br>ALE C001  |            | ING C002            |
| 9:15 - 10:05  |            | LIT C108            | LIT C108             | ING C002   | POR C002            |
| 10:25 - 11:15 | HIS A C002 | HIS A C108          | FIL C002             |            |                     |
| 11:25 - 12:15 |            |                     | GEO C002             | HIS A C002 | GEO C002            |
| 12:20 - 13:10 | POR C002   | EF PEF3             | COA C002<br>GEO C002 | POR C002   | AC H C113           |
| 13:25 - 14:15 |            |                     |                      |            |                     |
| 14:25 - 15:15 |            | AC F B105           |                      | AC P C002  | FR C002<br>ALE C001 |
| 15:25 - 16:15 | FIL A004   | AC FL C114          |                      | AC LI C002 | LIT B105<br>102     |
| 16:35 - 17:25 |            |                     |                      |            | EF PEF2             |
| 17:30 - 18:20 | GEO C113   | EMR CNC             |                      | AC AL C002 |                     |

# Portuguese Educational System

